

# MELDCODE KINDERMISHANDELING

## Samenvatting



OPVANGTOTAAL  
Gastouderbureau

Versie	2
Datum	08-08-2024
Auteur	KR. Motazedian-Tuijnman

## **Inleiding**

Gastouderbureau Opvangtotaal werkt met de landelijke en vernieuwde meldcode, waarin vijf stappen staan beschreven die gevolgd dienen te worden bij (een vermoeden van) kindermishandeling. In deze map vind je een samenvatting van de meldcode. Let op: lees ook de gehele meldcode goed door, te vinden op je persoonlijke pagina van Opvangtotaal. Log in via: [opvangtotaal.opvanguren.nl](http://opvangtotaal.opvanguren.nl) > downloads > meldcode > protocol kindermishandeling.

Bij ieder huisbezoek wordt aandacht aan deze meldcode besteedt.

## **De drie delen van de Meldcode Kindermishandeling**

De meldcode kindermishandeling, ook wel ‘Protocol kindermishandeling en grensoverschrijdend gedrag voor de kinderopvang’ bestaat uit drie delen.

### **Deel 1 Meldcode huiselijk geweld en kindermishandeling in de thuissituatie.**

Kinderopvangorganisaties zijn sinds 1 juli 2013 wettelijk verplicht een meldcode huiselijk geweld en kindermishandeling te hebben, net als in de sectoren gezondheidszorg, onderwijs, maatschappelijke ondersteuning, jeugdhulp en justitie. Vanaf 1 januari 2019 is het daarnaast verplicht om binnen de meldcode te werken met een afwegingskader. Deze verandering in wetgeving is de aanleiding voor het opstellen van dit protocol. In deel 1 is de aangepaste meldcode huiselijk geweld en kindermishandeling opgenomen.

**Deel 2 Meld-, overleg- en aangifte plicht bij een vermoeden van een geweld- of zedendelict door een medewerker of houder.** Sinds 1 juli 2013 geldt er ook een meldplicht specifiek voor de kinderopvang indien een medewerker in een kinderopvangorganisatie, in dit geval een gastouder, wordt verdacht van een geweld- of zedendelict. Deze meldplicht houdt in dat de houder van het gastouderbureau verplicht is om te overleggen met de vertrouwensinspecteur van de Inspectie van het Onderwijs bij aanwijzingen van een geweld- of zedendelict door een gastouder. Indien na dit overleg het vermoeden blijft bestaan heeft de houder ook een aangifteplicht.

Ook gastouders hebben een aangifteplicht indien het vermoeden de houder zelf betreft. Zij hebben ook de mogelijkheid om contact op te nemen met de vertrouwensinspecteur van de Inspectie van het Onderwijs. Deel 2 van dit protocol gaat uitgebreid in op de te nemen stappen in het kader van de meldplicht.

### **Deel 3 Seksueel grensoverschrijdend gedrag tussen kinderen onderling.**

Deel 3 gaat in op het stappenplan wanneer er een vermoeden bestaat van seksueel grensoverschrijdend gedrag tussen kinderen onderling. Het is van belang op een zorgvuldige manier om te gaan met vermoeden hieromtrent. Kinderen ontwikkelen zich ook op seksueel gebied en bepaalde gedragingen horen bij deze ontwikkeling

## Stappenplan bij (een vermoeden van) kindermishandeling (deel 1)

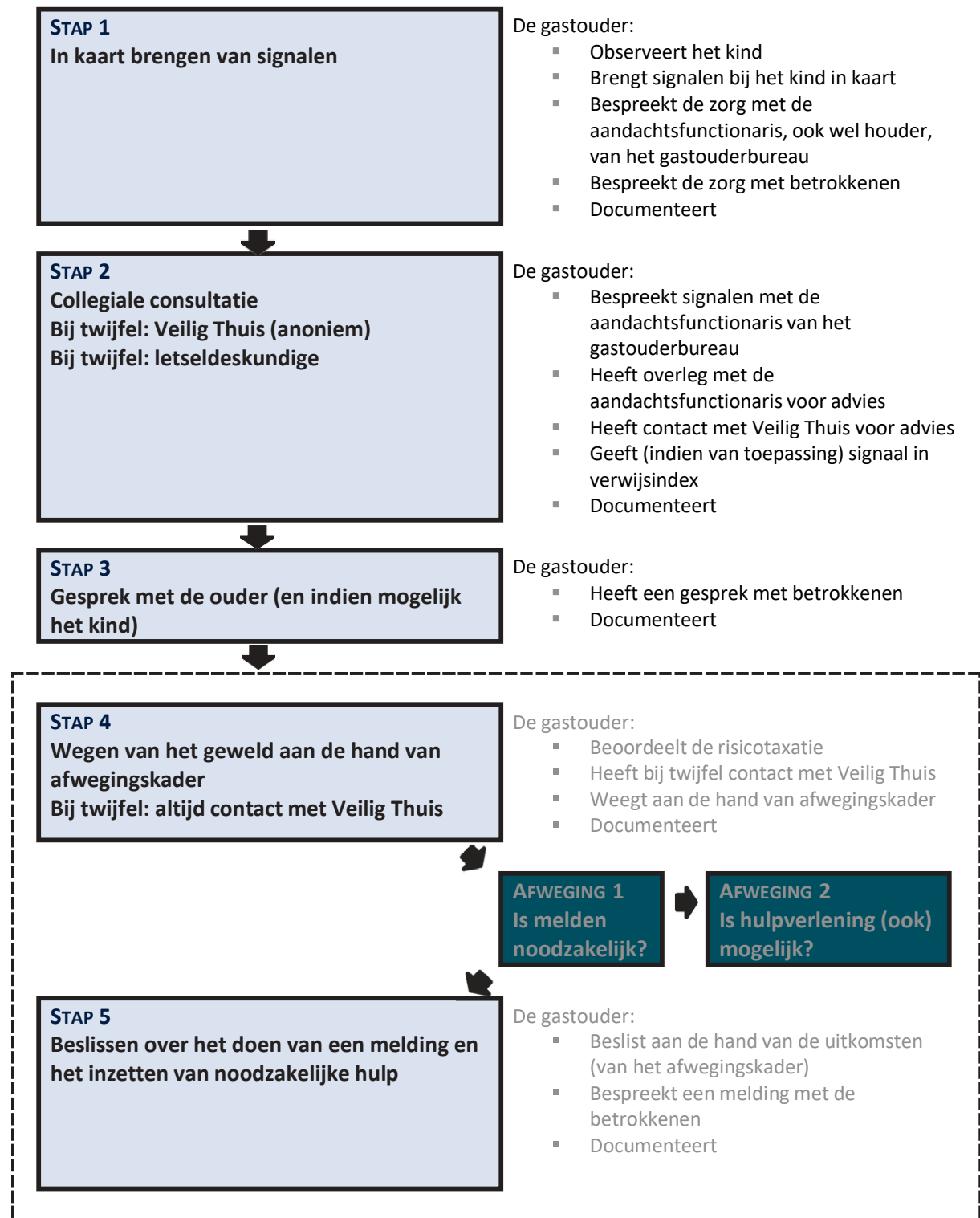

## Uitleg afwegingskader stap 4 van de Meldcode Kindermishandeling

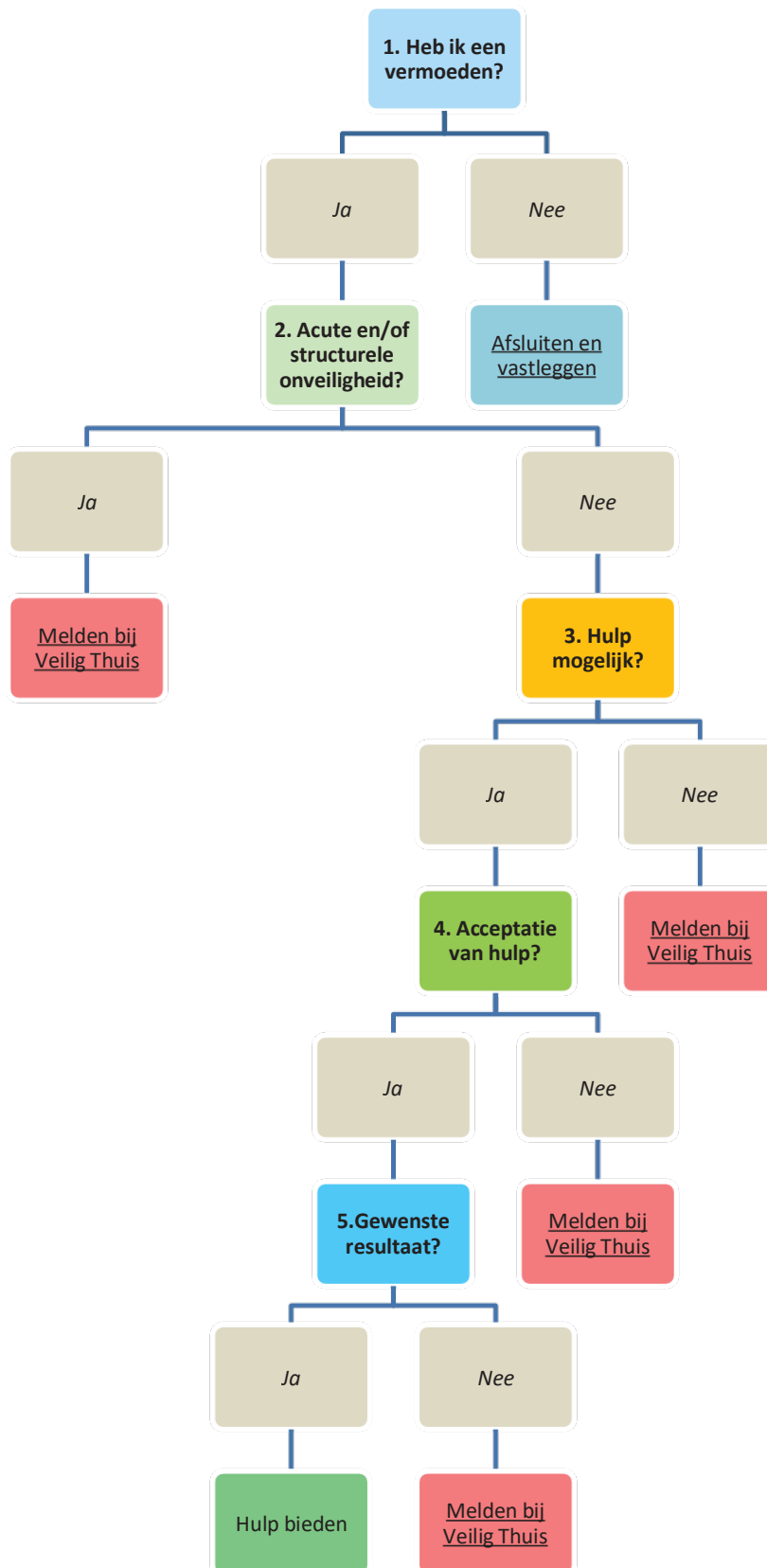

## Stappenplan bij (een vermoeden van) een geweld- of zedendelict door een medewerker of houder (deel 2)

### STAP 1A

In kaart brengen van signalen

De gastouder:

- Observeert
- Brengt signalen in kaart
- Documenteert



### STAP 1B

Direct melding doen van vermoeden bij de houder

De gastouder:

- Is verplicht het vermoeden van een geweld- of zedendelict door een collega jegens een kind direct bij de houder te melden (tenzij het vermoeden de houder betreft, dan dient de gastouder direct de vertrouwensinspecteur te bellen, zie stap 2)



### STAP 2

In overleg treden met vertrouwensinspecteur

De gastouder:

- Moet direct contact leggen met een vertrouwensinspecteur (overlegplicht) indien hij/zij aanwijzingen heeft dat een gastouder/houder een geweld- of zedendelict begaat of heeft begaan jegens een kind
- Krijgt advies van de vertrouwensinspecteur over al dan niet doen van aangifte
- Documenteert



### STAP 3

Aangifte doen

De gastouder:

- Is verplicht bij redelijk vermoeden aangifte te doen bij de politie (aangifteplicht)
- Legt een draaiboek aan
- Raadpleegt de GGD
- Regelt ondersteuning voor kind en ouders
- Volgt het ingestelde onderzoek van de politie
- Documenteert



### STAP 4

Handelen naar aanleiding van onderzoek politie

De gastouder:

- Rehabiliteert en/of
- Geeft waarschuwing af en/of
- Documenteert



### STAP 5

Nazorg bieden en evalueren

De gastouder:

- Biedt nazorg aan ouders en kinderen
- Verwijst door naar externe hulp
- Evalueert de procedures
- Documenteert

## Stappenplan bij signalen van seksueel grensoverschrijdend gedrag tussen kinderen onderling (deel 3)

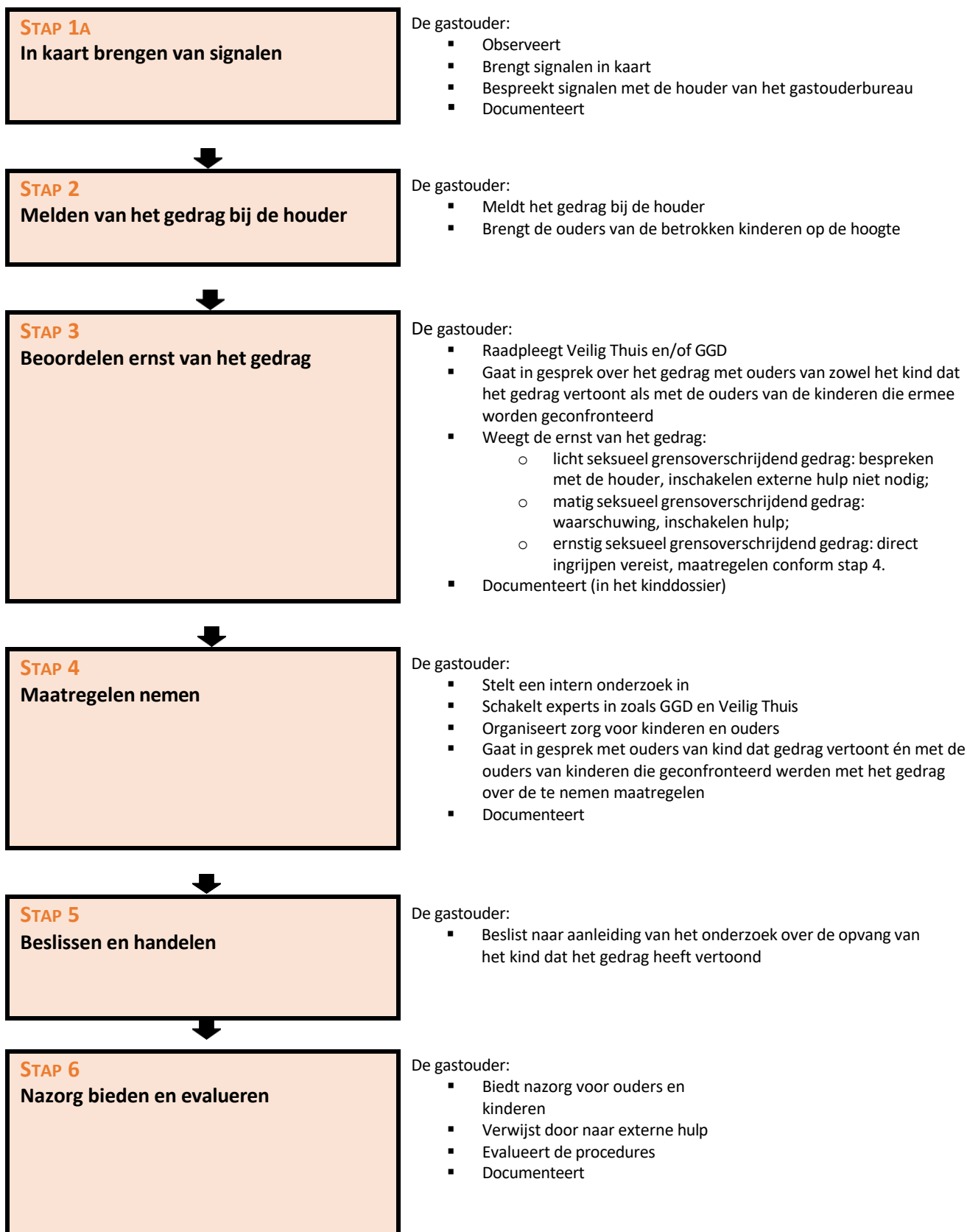

## Signalenlijst en observatielijst

Voor een uitgebreide lijst met signalen bij kindermishandeling in de thuissituatie of door een beroepskracht en seksueel grensoverschrijdend gedrag tussen kinderen onderling, raadpleeg je persoonlijke pagina van Opvangtotaal. Log in via [opvangtotaal.opvanguren.nl>downloads>meldcode kindermishandeling>signalenlijst](https://opvangtotaal.opvanguren.nl/downloads/meldcode-kindermishandeling/signalenlijst).

Ook vind je hier de observatielijst, welke gebruikt kan worden bij (een vermoeden van) kindermishandeling.

Een handige website, waarbij je per leeftijdsgroep een lijst met bijbehorend afwijkend gedrag of signalen m.b.t. kindermishandeling kunt inzien en aanklikken, vind je op <https://signalenkaart.nl>.

## Sociale kaart

In de sociale kaart vind je belangrijke telefoonnummers die geraadpleegd kunnen worden bij een (vermoeden) van kindermishandeling. Onderstaand kun je de belangrijkste telefoonnummers terugvinden:

- Vertrouwensinspecteur van inspectie van onderwijs, bij een vermoeden van kindermishandeling door een mede-gastouder of de houder van een gastouderbureau: 0900 111 3 111
- Veilig Thuis, bij een vermoeden van kindermishandeling door ouders of derden, voor advies of het doen van een melding: 0800-2000
- Aandacht functionaris kindermishandeling, bij een vermoeden van kindermishandeling en/of vragen over de meldcode: 06-45220946 (Opvangtotaal)
- Jeugdgezondheidszorg (NCJ/ GGD), bij vragen over opgroeien/ opvoeden op lichamelijk, cognitief en psychosociaal gebied: 030 - 760 04 05
- Maatschappelijk werker, bij vragen en advies of alleen een luisterend oor over mentale gezondheid (ook voor jezelf als gastouder): 0900-1994
- Crisisdienst (noord-holland-noord), bij een acute crisis voor kinderen, jeugd en ouders waar direct deskundige hulp of zorg bij nodig is: 088 – 7778887. Betreft het een acute nood/ gevaarlijke situatie, bel dan 112 (politie).